

S.A.R.L. TOPDESS
Géomètres Topographes
14, rue Albert Giroux
61200 ARGENTAN
Tél.02.33.35.75.37
Fax.02.33.35.75.40
E-Mail : topdess@wanadoo.fr

VIEUX PONT

CARTE COMMUNALE

Plan de zonage

- Zone construite et constructible
- Parcelles nouvellement ouvertes à l'urbanisation
- Droit de préemption communal sur parcelles nouvellement ouvertes à l'urbanisation
- Exploitation non classée (agricole ou autre) - Rayon = 35 m
- Exploitation agricole classée - Rayon = 100 m

Vu pour être annexé à la délibération du conseil municipal arrêtant le projet de carte communale sur la commune de Vieux-Pont, le
signé du maire

Echelle : 1/5000

décembre 2013

Dossier n° 11118
11118 - Carte communale sur cadastre
Plan édité le 16.12.2013

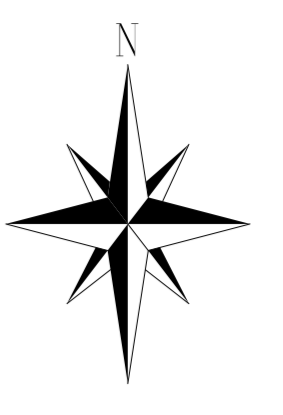

DE

JOUÉ-DU-PLAIN

COMMUNE

COMMUNE D' AVOINE

COMMUNE DE BOUCÉ

RANES

DE

COMMUNE

COMMUNE DE SAINT - MARTIN - L' AIGUILLON

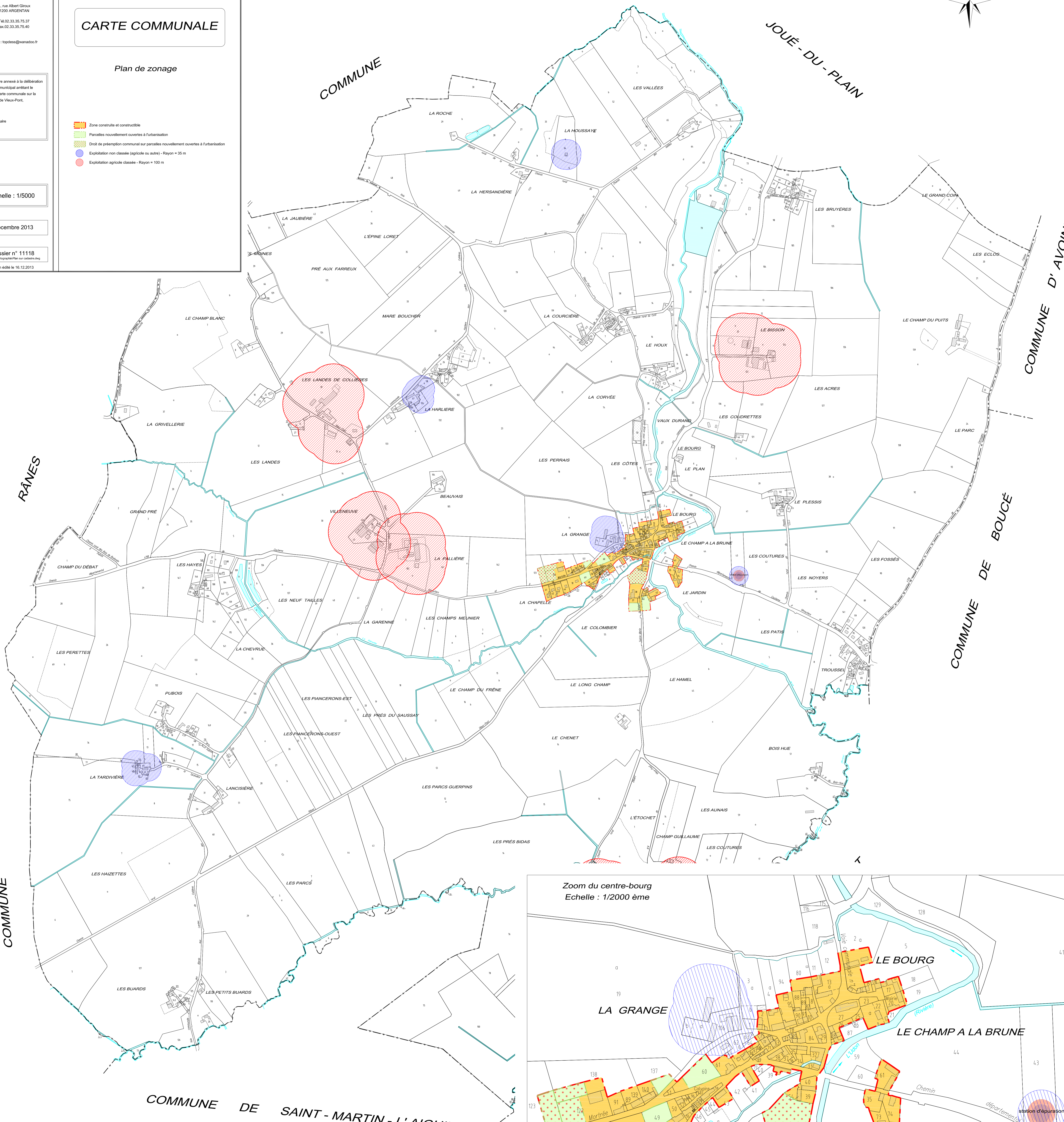

Zoom du centre-bourg
Echelle : 1/2000 ème

