

PLUi des Courbes de l'Orne - Zonage Plan n° 1

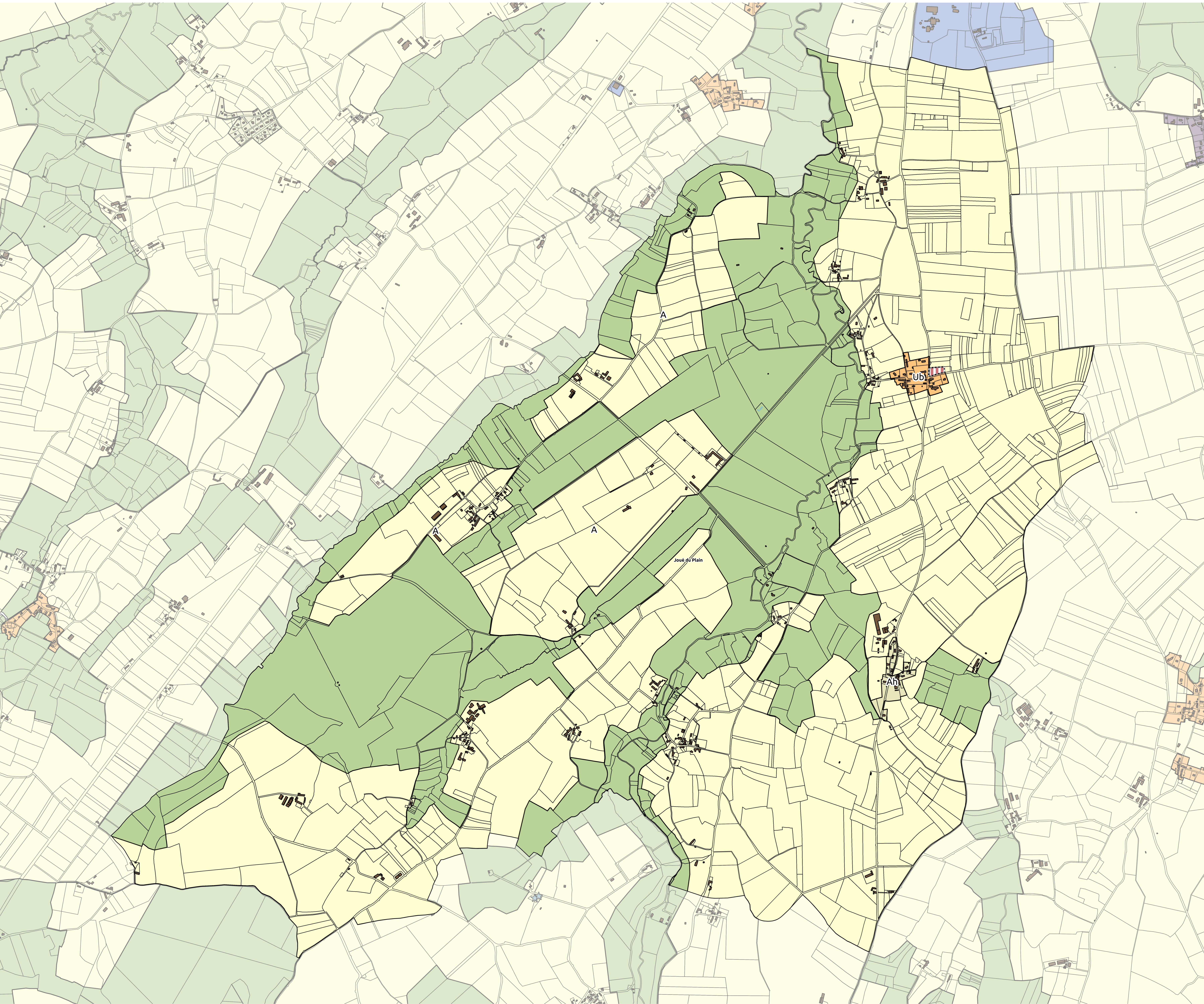

1. ZONAGE

- Ub : zone d'extension pavillonnaire
- AU : zone à urbaniser à destination de l'habitat
- A : zone agricole
- N : zone naturelle
- Uz : zone dédiée à l'activité
- Ah : secteur d'habitat isolé en zone agricole

2. INDICATIONS DIVERSES

- Orientation d'Aménagement et de Programmation

