

La Lande-de-Lougé

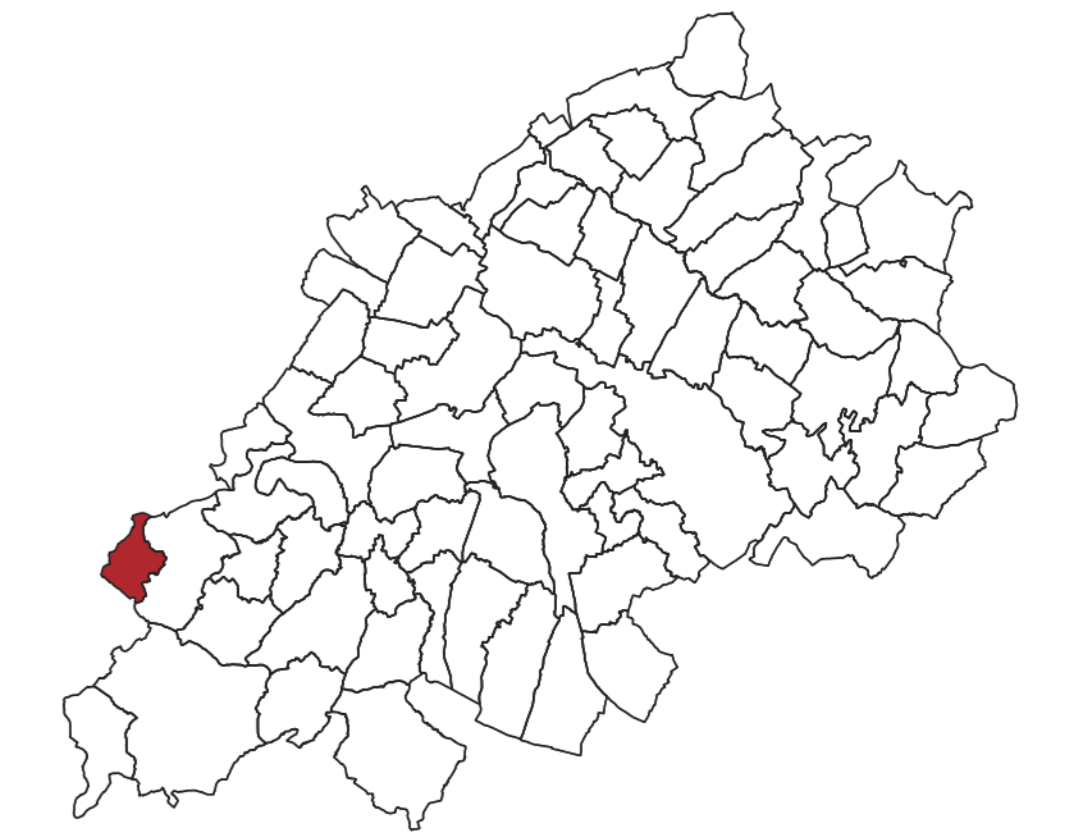

RISQUES NATURELS

- Cours d'eau
- Remontée de nappes
- Mouvements de terrain**
 - Effondrement / Affaissement
- Aléas Retrait gonflement des argiles**
 - Faible

RISQUES TECHNOLOGIQUES

- Installations classées**
 - Non Seveso

RISQUE RADON

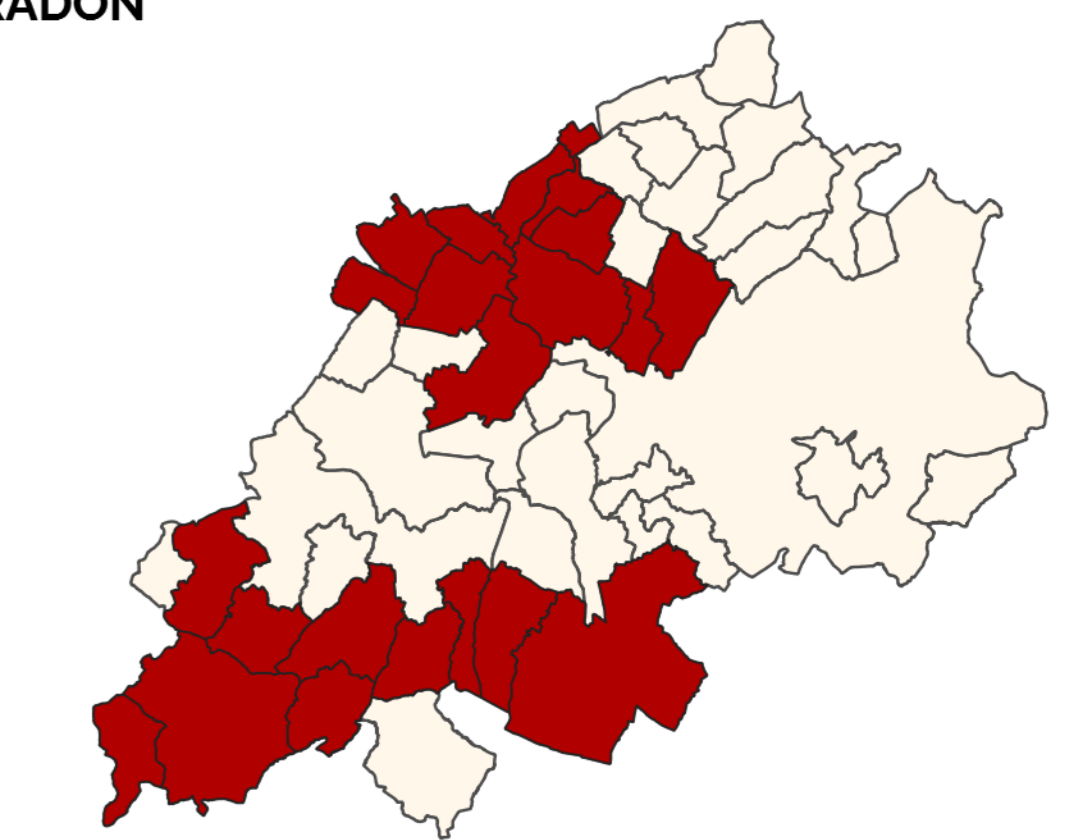

- Catégorie 3** : commune dont une partie au moins est située sur des formations géologiques dont les teneurs en uranium sont estimées plus élevées comparativement aux autres formations.
- Catégorie 1** : commune localisée sur des formations géologiques présentant les teneurs en uranium les plus faibles

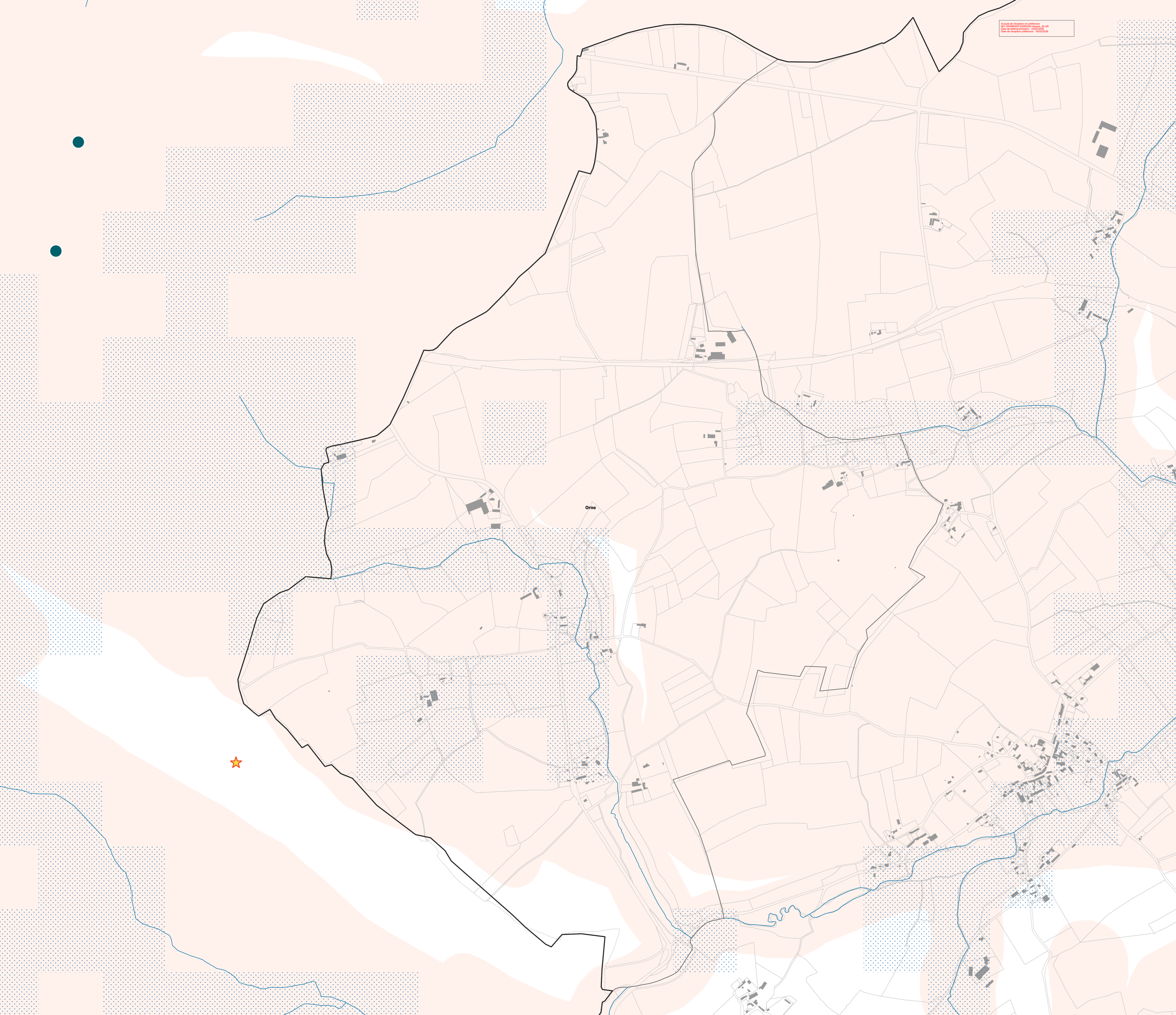

Échelle de risque au périmètre
du 01/01/2025 au 31/12/2025
Date de mise à jour : 01/01/2025
Date de révision prévue : 01/01/2026