

**Vieux Pont**

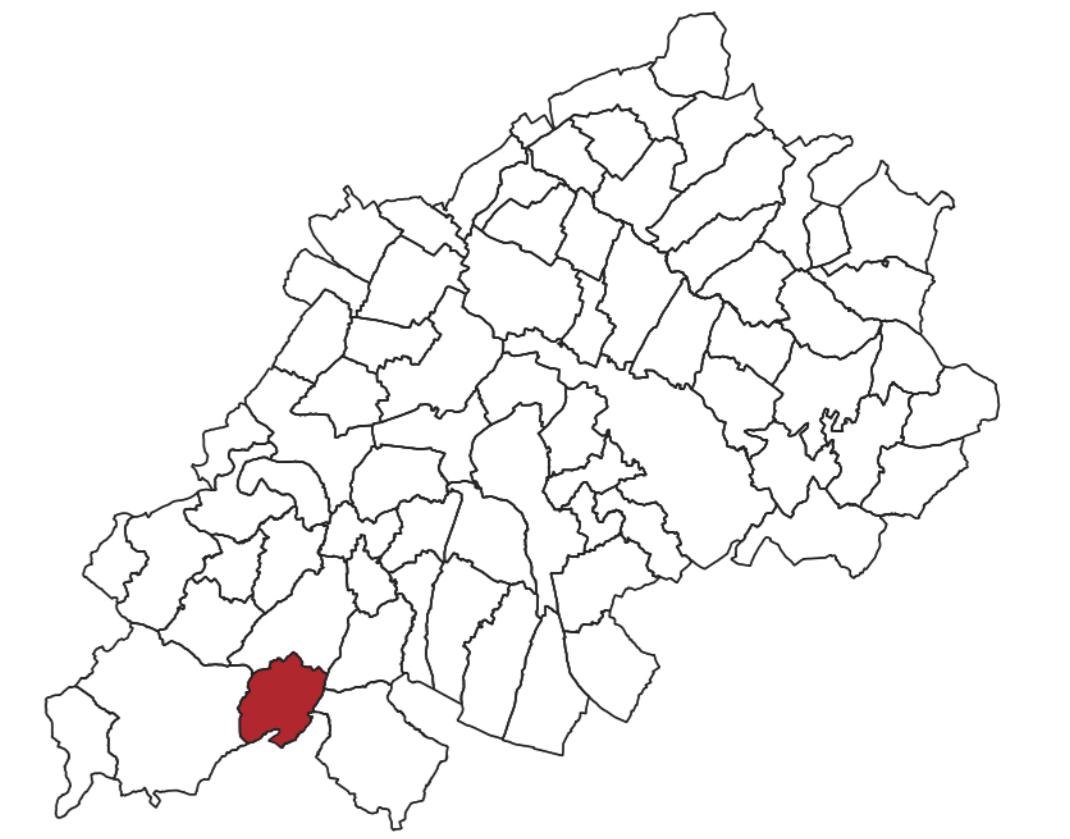

**RISQUES NATURELS**

- Cours d'eau
- Remontée de nappes
- Plan de Prévention des Risques d'Inondation**
- Zone rouge
- Zone orange
- Zone bleu foncé
- Zone bleu clair
- Cavités
- Périmètre de sécurité des cavités
- Aléas Retrait gonflement des argiles**
- Faible

**RISQUES TECHNOLOGIQUES**

- Installations classées**
- Non Seveso

**RISQUE RADON**

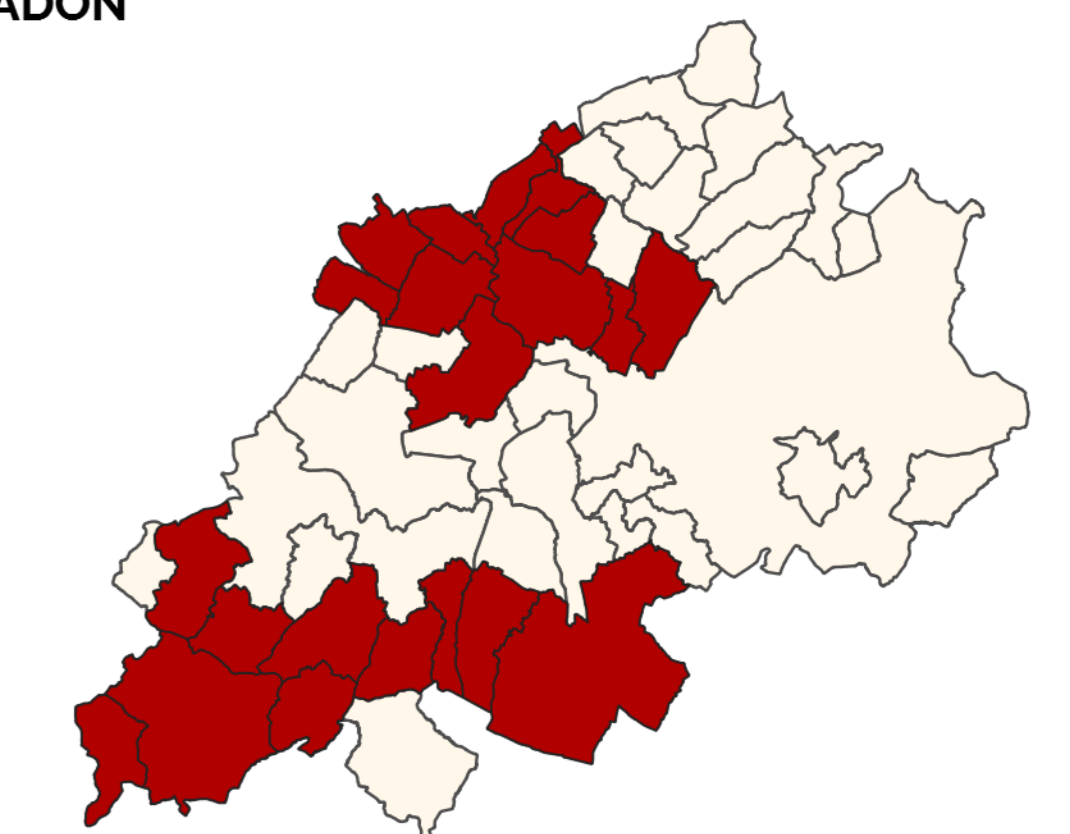

- Catégorie 3 : commune dont une partie au moins est située sur des formations géologiques dont les teneurs en uranium sont estimées plus élevées comparativement aux autres formations.
- Catégorie 1 : commune localisée sur des formations géologiques présentant les teneurs en uranium les plus faibles

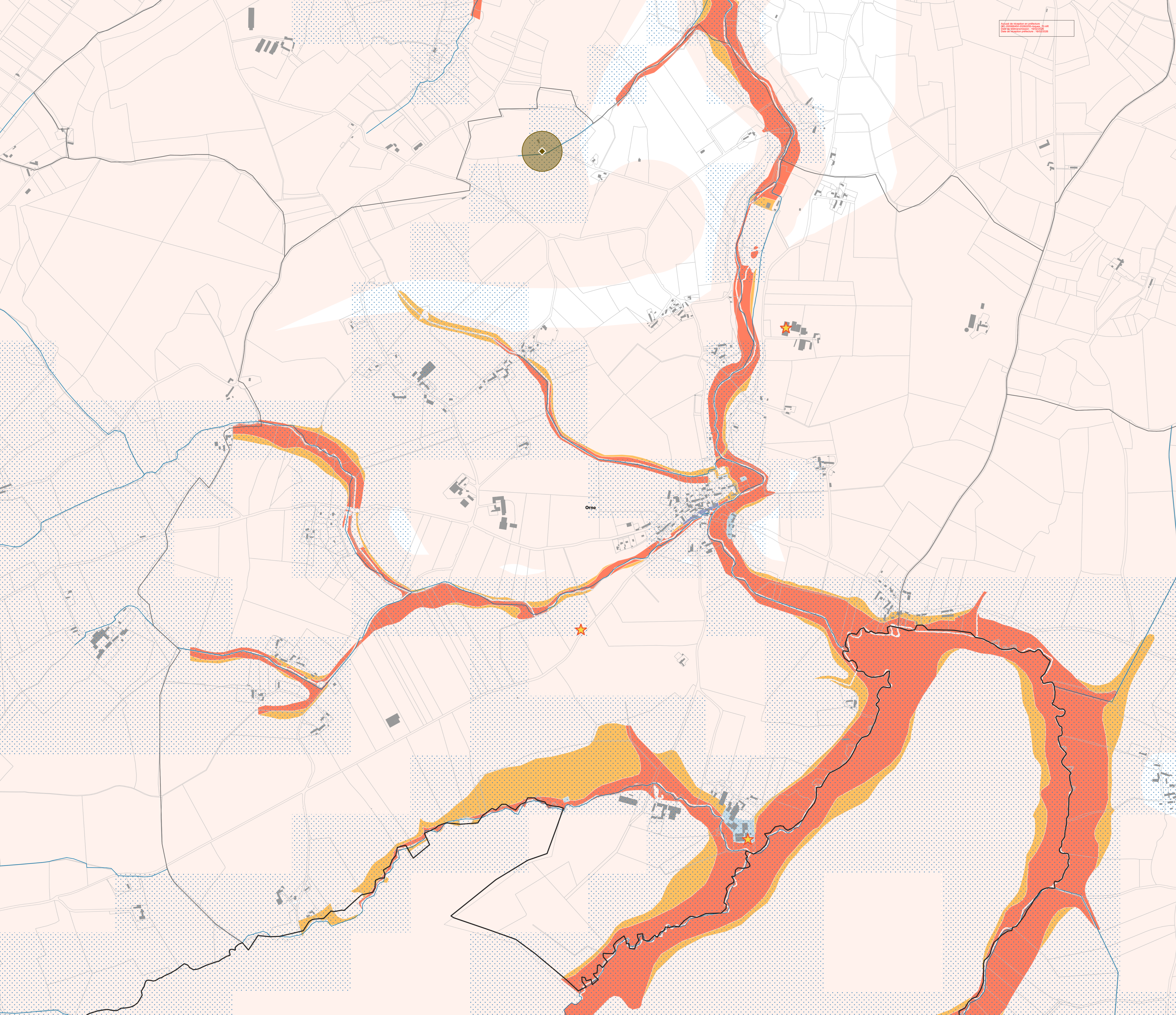
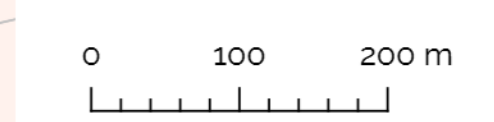

Échelle de risque au périmètre  
00, 00000000, 00000000, 00, 00  
Date de mise à jour : 10/02/2026